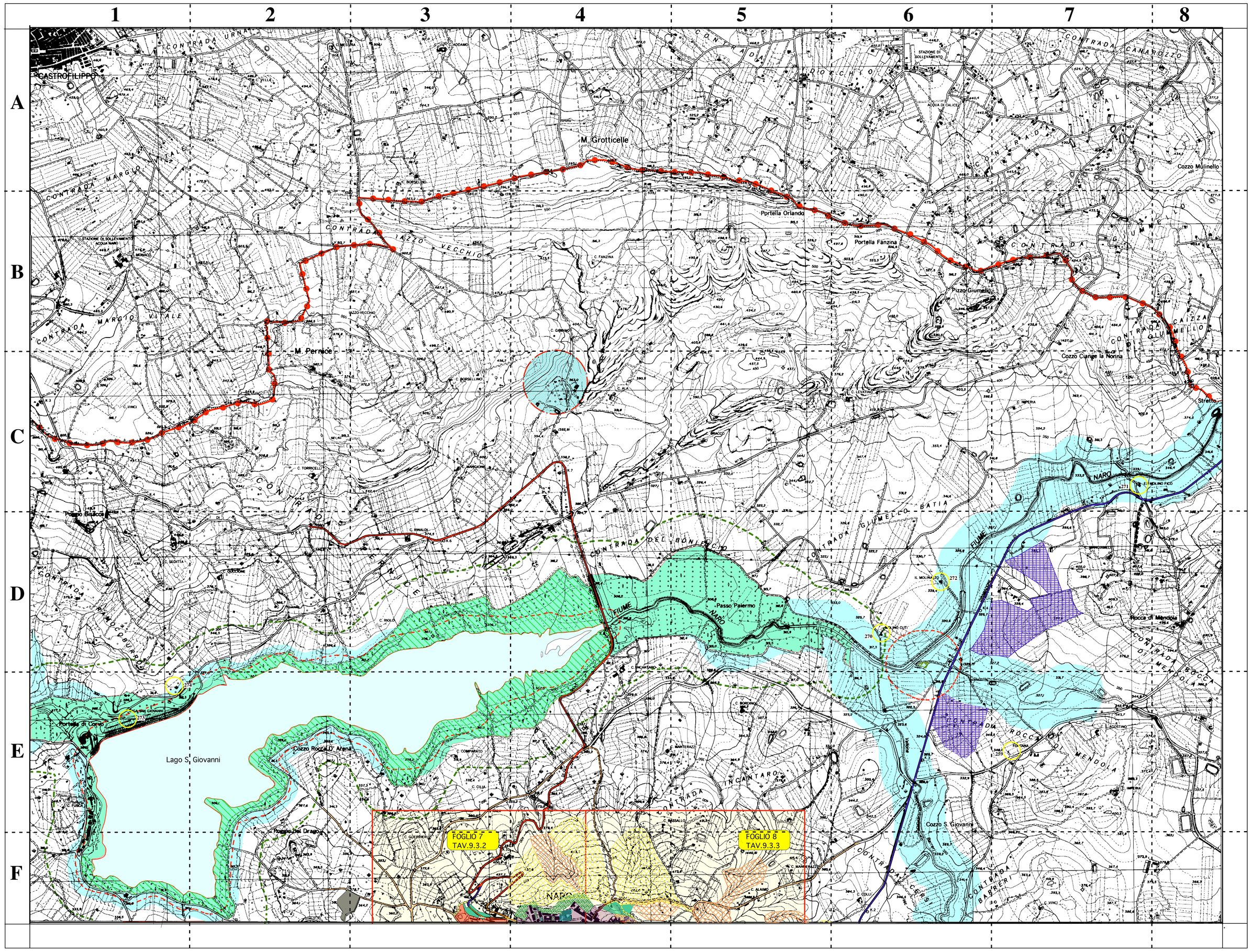

n. Edifici a carattere monumentale, riportati nelle linee guida del Piano Territoriale Paesistico Regionale, Approvate con D.A. n. 6080 del 21/05/1999

n. Edifici di interesse ambientale, riportati nelle linee guida del Piano Territoriale Paesistico Regionale, Approvate con D.A. n. 6080 del 21/05/1999

N°	Denominazione	Coordinate geografiche U.T.M.	
		X	Y
n°259	Fontana	395366	4129950
n°270	Mulino Cuti	394493	4130721
n°271	Mulino Fico	396158	4131587
n°272	Il Molinazzo	394868	4131018
n°273	Mulino S. Giovanni	389932	4130114
n°274	Mulino Scicli	391286	4130434

QUADRO D'UNIONE DEI FOGLI 1:10.000

010	020	030	040
050	**060**	070	080
090	100	110	120
130	140	150	160

COMUNE DI NARO

PROVINCIA DI AGRIGENTO

Piano Regolatore Generale/2002

Consulenti:

Studio Geologico:
dr. Geol. Domenico Crapraro
dr. Geol. Calogero La Rocca

Studio Agricolo Forestale:
dr. Agr. Cancemi Salvatore
dr. Agr. Fontana Vincenzo
dr. Agr. Galleja Salvatore
dr. Agr. Giunta Salvatore
dr. Agr. Pachino Paolo

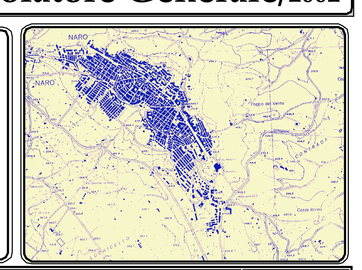

SCALA	PROGETTO	ELABORATO
1:10.000	Assetto Territoriale	9.02.02

ELABORATO
D: F:

VERIFICATO
D: F:

APPROVATO
D: F:

Agrigento, li

ORDINE DEGLI INGEGNERI DELLA PROVINCIA DI AGRIGENTO
Dott. Ing. VINCENZO RIZZO
Iscritto al N. 155 dell'Albo

ORDINE DEGLI ARCHITETTI DELLA PROVINCIA DI AGRIGENTO
Dott. Arch. Calogero Guadagnino
Iscritto al N. 23 dell'Albo

ORDINE DEGLI ARCHITETTI DELLA PROVINCIA DI AGRIGENTO
Dott. Arch. Calogero Palazzotto
Iscritto al N. 504 dell'Albo

I Progettisti

(dott.ing. Vincenzo Rizzo)

(dott.arch. Calogero Guadagnino)

(dott.arch. Calogero Palazzotto)

Rielaborato a seguito voto del C.R.U.
n° 293 del 15/Dicembre/2010